



サクサ ビジネスホン

Actys II

アクティスII

XT300



電話が賢くなれば、仕事も活気づく。



ひかり電話
対応機器
接続検証済み

仕事のスタイルにジャストフィット。
SOHO、店舗に映える
コンパクトなスマート電話です。



仕事のスタイルが変われば、
コミュニケーションのスタイルも変わるはず。
Actys IIは、スリム&コンパクトなボディに、
従来のビジネスホン機能はもちろん、
IP電話、インターネットをはじめ、
不在時のオフィスを見守る
セーフティ機能など多彩な機能を凝縮。
さまざまなSOHO、店舗で
一際映える新しいスタイルの
コミュニケーションツールです。

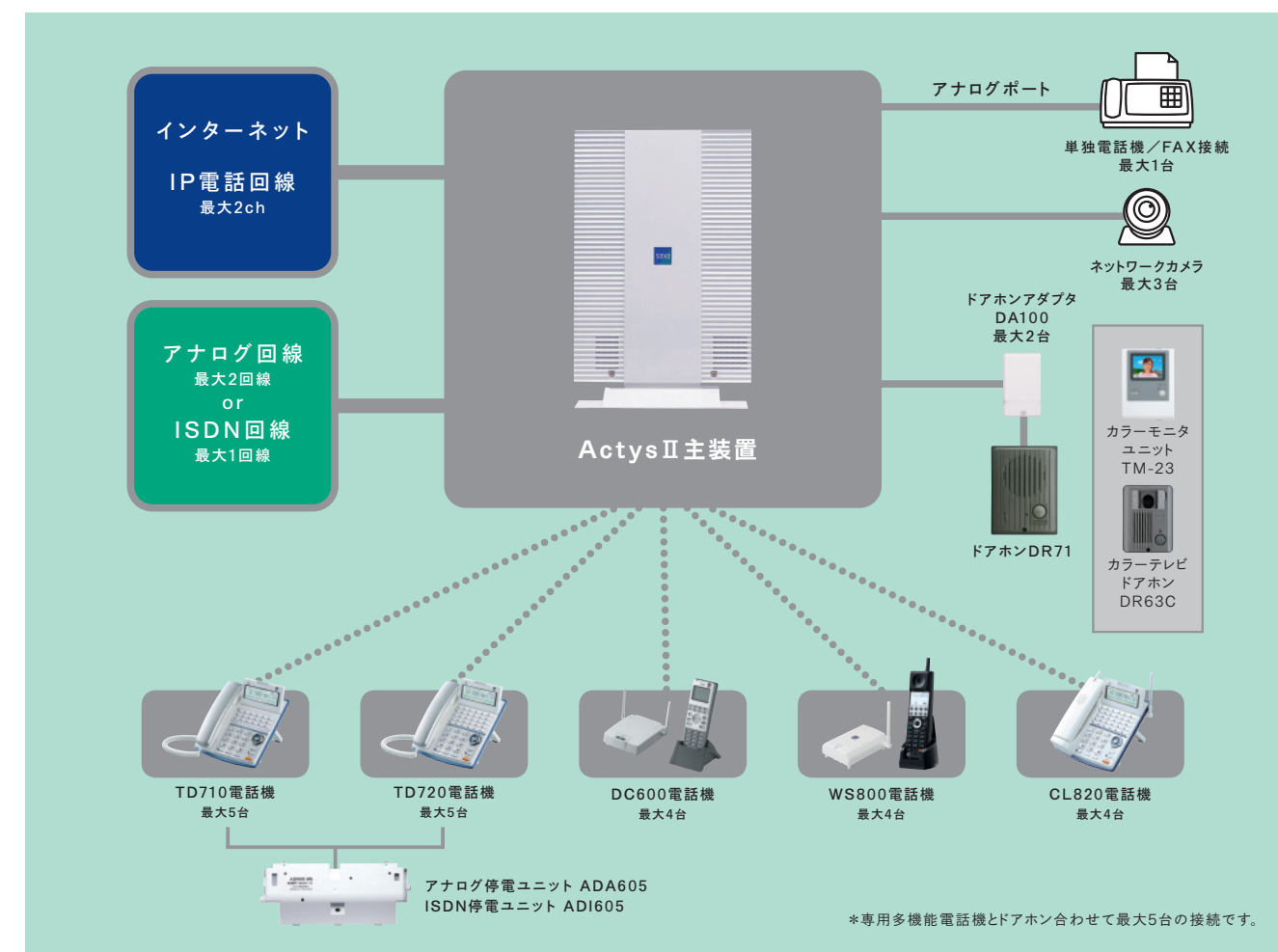

IP 電話

先進のIP環境を賢く、簡単に使いこなせる機能を搭載。
スマートなコミュニケーション環境を提供します。

IP電話/インターネットオールインワン対応

格安のIP電話や 高速インターネットがすぐに使える。

全国一律の低料金や同一事業者の契約者間無料通話など、格安な電話料金が魅力のIP電話。
Actys IIは、最大2chのIP電話回線を収容可能です。
また、主装置にはブロードバンドルータが内蔵できるので、IP電話と同時に高速インターネット環境も提供します。

■ IP電話サービスを利用するには、各IP電話事業者との契約が必要です。

マルチキャリア対応

好みのIP電話サービスが選べる。

Actys IIは、NTTコミュニケーションズ株式会社が提供する「OCNドットフォン オフィス」*1と、フュージョン・コミュニケーションズ株式会社が提供する「FUSION IP-Phone」*2のIP電話サービスに対応。IP電話キャリアを意識することなく、通常の電話機と同様の操作で格安なIP電話サービスが受けられます。

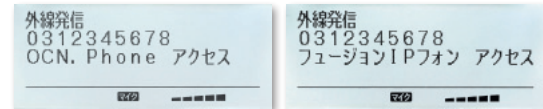

OCNドットフォン オフィス
発信表示画面

FUSION IP-Phone
発信表示画面

- *1: OCNドットフォン オフィスサービスを受けるには、
①NTTコミュニケーションズ株式会社のOCNサービス
OCN 光「フレッツ」、OCN 光 with フレッツ、OCN ADSL「フレッツ」、
OCN ADSL セットの契約が必要です。
②アクセス回線としてフレッツ 光ネクスト/フレッツ 光ライト/
フレッツ・光プレミアム/Bフレッツ/フレッツ・ADSL/
OCN ADSL セットの開通が必要です。

- *2: FUSION IP-Phoneサービスを受けるには、
①フュージョン・コミュニケーションズ株式会社(FUSION IP-Phone)
②フュージョン・ネットワークサービス株式会社(FUSION GOL)
③NTT東日本、またはNTT西日本のフレッツ 光ネクスト/フレッツ 光ライト/
フレッツ・光プレミアム/Bフレッツの契約が必要です。

IP電話対応ACR機能

IP電話/一般電話回線を 自動で選択し、発信する。

フリーダイヤルや110通報など、IP電話サービスに対応していない電話番号*1をダイヤルした場合でも、自動的に一般回線から発信*2します。回線を気にすることなく通常の電話機と同じ感覚で使えるので安心です。

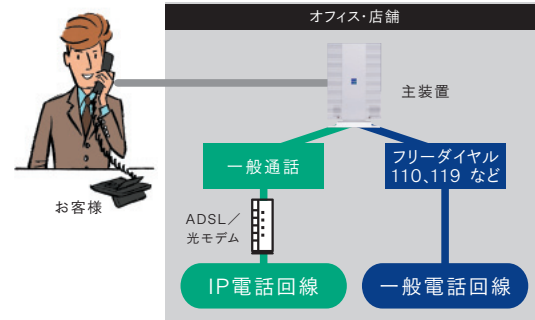

*1: IP電話サービスに対応していない電話番号については、各IP電話サービス事業者にお問合せください。

*2: プリセットダイヤルまたはオンフックダイヤル時のみ有効です。

コンテンツ表示機能/「ですくde掲示板」

スケジュールをディスプレイに表示。

「ですくde掲示板」機能は、パソコンからグループ内の連絡事項やスケジュール情報などを入力することで、社員の電話機ディスプレイにスクロール表示させることができ、連絡事項の通知などに便利です。

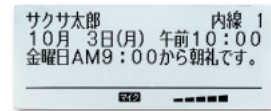

ですくde掲示板 表示画面

ひかり電話対応擬似代表着信機能

「ひかり電話」をより便利に、 スムーズに使いこなす。

NTT東日本、NTT西日本が提供する「ひかり電話」は、全国一律の通話料金[8円/3分(税別)]と低額な基本料金で注目されている先進の電話サービスです。Actys IIは、ひかり電話対応擬似代表着信機能を搭載し、2ch同時に着信するのを、代表組みしているように1chずつの着信にすることで、通常のビジネスホンと同様の感覚でひかり電話のサービスが利用できます。また発信時に「#」を自動付加しますので、素早く電話をかけることができます。

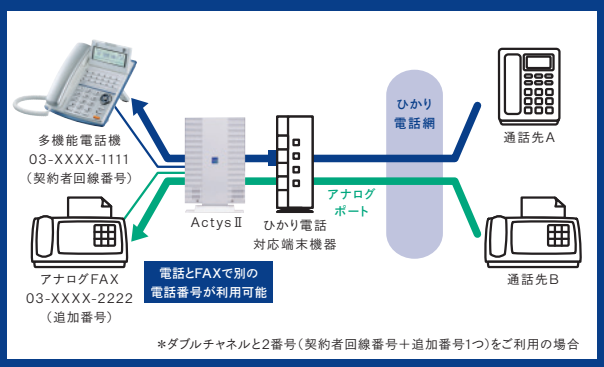

*ダブルチャネルと2番号(契約者回線番号+追加番号1つ)をご利用の場合

オフィスの防犯対策

センサ付電話機が、オフィスや店舗内を常時監視。
万一の際は通報や威嚇などを行い、防犯対策に貢献します。

ビジネス・セーフティ・システム

夜間・休日など無人のオフィス、 店舗を電話機が見守る。

人を感知する赤外線センサを搭載したTD710/TD720電話機を収容すれば、夜間・休日・不在時など、無人のオフィスを監視する「ビジネス・セーフティ・システム」が構築できます。不審者が侵入した場合、電話機の赤外線センサがそれを検知し、複数台の電話機から大音量の警報とランプで不審者を威嚇。同時にあらかじめ指定された連絡先へ異常を通報します。また、通報先の電話から音声で威嚇したり、携帯電話などからネットワークカメラが捉えたオフィス内の映像を確認したりすることも可能。SOHO、店舗の防犯対策として効果的な機能です。

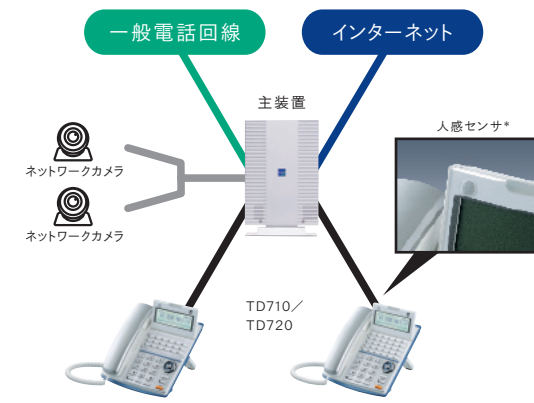

*CL720のセンサは対応しておりません。

ビジネス・セーフティ・システム(セーフティ機能)をご利用になるには、万一、盗難などの被害にあったときに役立つ「盗難見舞金制度」への加入が必要です。

ネットワークカメラ連動機能*1

外部からオフィス内の 映像を確認できる。

ネットワークカメラ*2を接続すれば、センサ検知と同時に、カメラアングルを不審者の検知方向へターンすることが可能。異常時の画像の録画保存はもちろん、グローバルIPアドレス通知*3により外出先の携帯電話などからオフィスの映像を確認することもできます。

*1: お使いになるネットワークカメラの機能やネットワークの環境により、機能が制限される場合もあります。

*2: 最大3台までの接続が可能です。

*3: 有料の独自ドメインや固定IPアドレスを取得してなくても、自動的にIPアドレスを通知し、携帯電話などからネットワークカメラにアクセスするための機能です。

不審者検知から通報・威嚇までのプロセス

不在オフィスを監視

退室時にセーフティモードにセットすると、電話機に搭載されたセンサが自動的に作動します。



センサ付電話機が不審者を検知

異常を検知すると、複数の電話機が大音量の警報音と電話機のLEDランプで不審者を威嚇します。

■ 警報音だけにすることもできます。

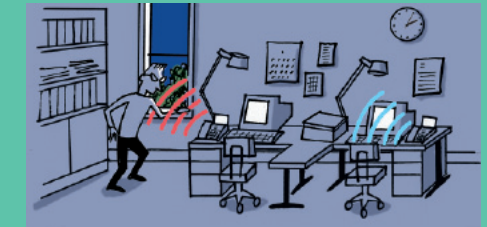

不審者検知と同時に通報 (最大5ヶ所まで順次通報)

威嚇と同時に、あらかじめ登録した電話番号に自動的に異常事態を通報。また、通報先の電話番号は最大5ヶ所まで登録可能で、通報先の相手が応答するまで順次、通報を続けます。



通報先の電話から不審者を威嚇

電話機は自動的にハンズフリー状態で、電話機のスピーカ受話音量は最大になるので、通報を受けた人はそのまま音声で不審者を威嚇することができます。



メッセージ機能

デジタル留守番など、便利で使いやすい機能を搭載。
夜間などの不在時の他、接客中や多忙時も大活躍します。

デジタル留守番

夜間／不在時・多忙時の
電話の応答をサポートする。

Actys IIは、留守番電話を標準装備し、夜間／休日のデジタル留守番はもちろん、在席者が少ない場合や多忙時の通話メモ、さらに、外出時には用件が録音されたことを通知する機能をサポート。お客様からの大切な用件を確実にキープします。

留守番電話機能

留守番電話として、以下の3つの機能を提供します。また、各機能のセット／解除はボタンひとつで設定可能。もちろん、録音された日時や用件の数もひと目で確認できます。

■ 応答録音(留守録)

応答メッセージを流した後、相手の用件を録音します。応答録音にはモード1～3の3パターンがあり、利用状況に応じて使い分けが可能です。

■ 応答専用(お知らせ)

相手の用件を録音せずに、応答メッセージのみを流す機能です。応答専用にはモード1～3の3パターンがあり、利用状況に応じて使い分けが可能です。

■ 追っかけ転送

留守番電話セット中に用件が録音されると、あらかじめ登録しておいた携帯電話や自宅の電話などに自動的に電話をかけ、伝言が録音されたことを通知。そのまま外出先からリモコン操作で用件を再生し確認することもできます。

留守番電話2ch運用

留守番電話は、2chでの運用が可能。事務所兼自宅の場合では自宅と事務所で個別に設定したり、部署別の設定をしたりすることができます。

応答メッセージの種類

- ・固定内蔵メッセージ:2種類(応答録音用／お知らせ用)
- ・ユーザ録音メッセージ:6種類(応答録音用×3／お知らせ用×3)



ウィークリー留守番

スケジュールに合わせて
留守番電話を自動設定。

留守番電話のセット／解除は、スケジュールに合わせて曜日ごとのきめ細かな設定が可能。カレンダーとタイマーによる自動設定なので、留守番電話のセット／解除ミスを未然に防止します。



通話メモ

お客様の用件を
確実にキープする。

かかってきた通話内容をワンタッチ操作で録音することができます。録音内容の再生もワンタッチ。大切な用件を確実にキープし、ニュアンスの違いなどによる伝言ミスを防止します。

■ 最大録音時間は120分(2ch)。2ch合計で最大120分を10分単位で各チャンネルに割付け可能です。



ワンショット留守番

電話に出られない時も
しっかり対応できる。

かかってきた電話に出られない時、ワンタッチ操作で「メッセージを録音してください」と自動応答させて、用件を録音することが可能。接客中や在席者が少ない多忙時などに便利な機能です。

転送電話機能

シーンによって使い分けができる多彩な機能を用意。
いつでも、どこにいても、迅速にコミュニケーションできます。

外線自動転送

ビジネスチャンスを逃さずキャッチする。

夜間や休日、不在時などにかかってきた電話は、あらかじめ登録した担当者の携帯電話や自宅などの電話番号に自動転送することができます。この場合、オフィスの電話機の着信音を鳴らす「着信鳴動外線転送」と、着信音を鳴らさない「無鳴動外線転送」の2つのモードが選択できます。また、オフィスにスタッフがいる場合は、取次ぎ者を介して手動転送も可能。大切なお客様からの電話には、いつでも、どこにいても迅速な対応ができるので、ビジネスチャンスを逃しません。

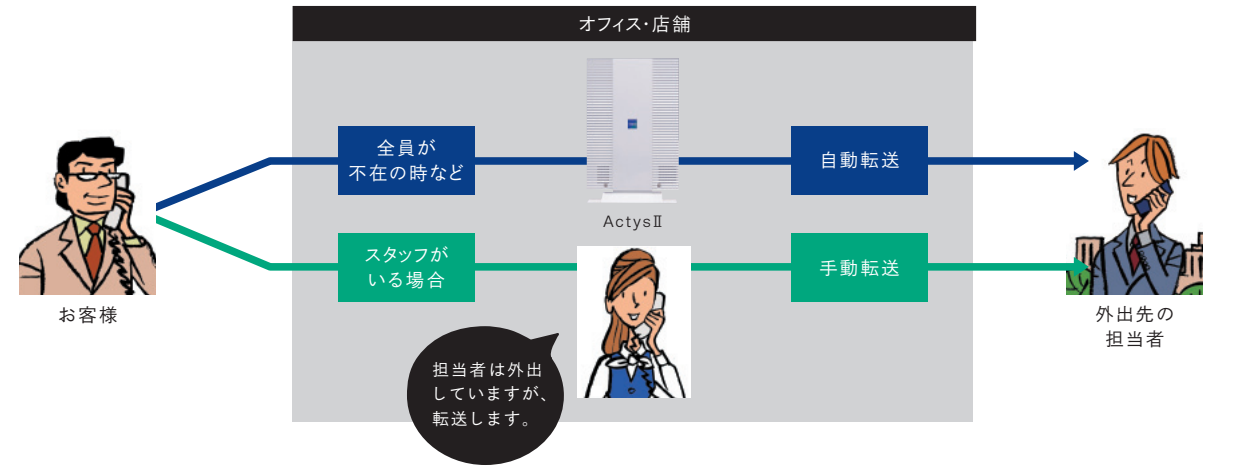

ツインショット外線自動転送

2ヶ所同時に外線転送ができる。

外線自動転送を行う場合の転送先は、最大8ヶ所、転送セットは4組*1まで登録可能です。また、1つの転送につき、転送先を2ヶ所セットし、2つの転送先を同時に呼び出す「ツインショット外線転送」機能もサポート。例えば、1人の担当者の自宅と携帯電話もしくは、2人の担当者の携帯電話などを登録することができるので、より確実な転送が可能です。

*1:同時に転送できるのは、2組までです。

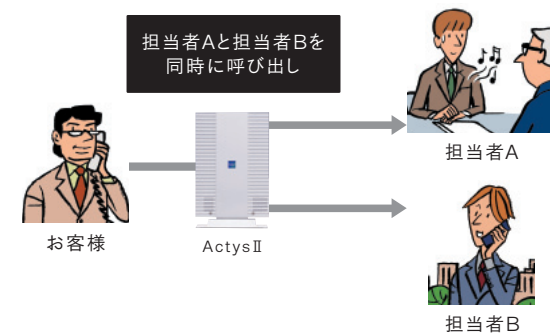

外線転送不成立メール送信

転送電話が繋がらないときは
メールで通知。

外線自動転送で電話が繋がらなかった場合(応答なし、話中、電源OFF時など)*1は、登録されたメールアドレス*2にメールを自動送信。相手先の電話番号と着信時間をお知らせするので安心です。

*1:転送先の電話が留守番応答した場合、メールは送信されません。
*2:メールアドレスは、転送先ごとに1ヶ所登録可能です。

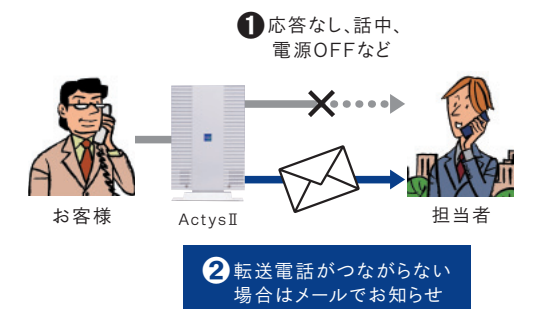

その他の機能

Actys IIには、その他にもユニークな機能が満載。
電話をより楽しく、もっと便利に使いこなすことができます。

バラエティ応答

相手に応じた
スムーズな応対ができる。

Actys IIは、アナログ/ISDN回線の発信者番号通知サービス*1、ナンバー・ディスプレイ、ネーム・ディスプレイや、IP電話の050番号通知に対応し、電話機のディスプレイに相手先の番号や名称を表示します。また、相手先電話番号を得意先、取引先、社員などに分類し、グループ登録すれば、かかってきた相手に応じて、さまざまな応答が可能です。

*1: 発信者番号通知サービスは、ISDN回線の基本機能です。
■ 相手先の回線、発信方法によっては、電話番号の表示ができず、以下のバラエティ応答機能が使用できない場合があります。

着信メロディダウンロード

着信・保留メロディが
自由に選択できる。

Actys IIは、きれいな和音の音源ICを搭載。着信・保留メロディは2chで、チャンネルごとに、固定の楽曲10曲*1、効果音6パターンから選択し、設定できます。また、お客様が用意したMIDIデータ*2をパソコンから登録*3することや、電話機から直接楽曲をダウンロードできるサービスを利用して、着信・保留メロディを自由に入れ替えることも可能です。

*1: 固定楽曲… 愛の挨拶/さくら(独唱)/夏を抱きしめて/秋桜/Everything/花/世界に一つだけの花/ニューヨーク・シティ・セレナーデ/組曲「惑星」の木星/カノン
*2: MIDIデータの内容によっては、再生できない場合があります。
*3: MIDIデータを登録するには、ネットワーク設定が必要です。

電話/FAX自動切替

FAX専用回線の確保が不要。

着信の際、Actys IIが自動応答し、相手がFAXを送信した場合は、アナログポートに接続したFAXに自動的に切替えます。これにより、FAX専用回線を確保する必要がなくなり、また、FAXの着信を電話で対応するという煩わしさが解消できます。

TEL/FAX自動切替機能の種類

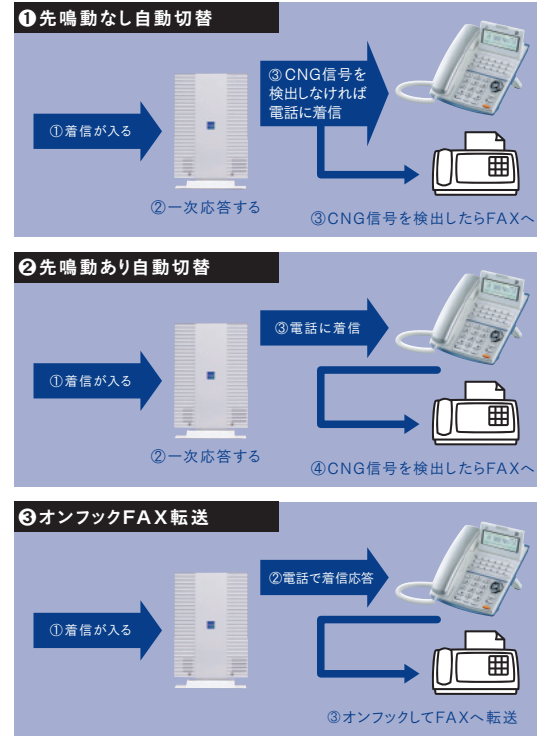

チャイムタイマ連動

始業・休憩・終業時間などを
チャイムが知らせる。

ウィークリータイマを活用し、チャイム機能と連動させれば、始業や終業時刻などにチャイムを鳴らすことができます。曜日ごとに最大20回まできめ細かな設定が可能で、休日などはチャイムを鳴らさないように設定できます。

特定日設定

ユーザ独自の休日を
設定し、運用できる。

通常の休日はもちろん、創立記念日や長期休暇など、ユーザ独自の休日を特定日として登録できます。これにより、留守番機能の応答メッセージや夜間モード、チャイムなどのスケジュールをきめ細かに設定し、運用することが可能です。

リモートコールバック

携帯電話料金を抑える
裏ワザ機能。

社員などの携帯電話(事前登録が必要)から、オフィスの指定された番号へワンコールして切れば、オフィスのActys IIから自動的にコールバック。IP電話などの格安回線を利用している場合、外出先からの携帯電話料金の削減が可能です。

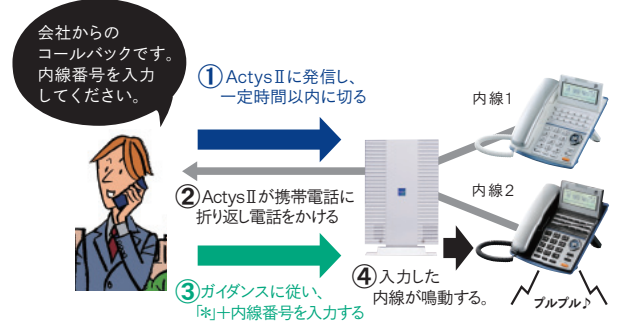

キッチンタイマー

数分間の時間経過を
お知らせする。

Actys IIには、キッチンタイマーを内蔵。3分間の電話の取り決めやカップ麺の待ち時間、短時間のブレイクタイムなど、さまざまな用途に使えるチョット便利な機能です。

バラエティ応答

相手を着信ランプの色で識別

■ 誰カラー着信

得意先は赤、取引先は青、社員は黄色など、グループごとに7色の着信ランプを振り分けて登録できます。これにより、着信すると指定した7色のランプが点滅するので、相手に応じたスムーズな応対が可能です。

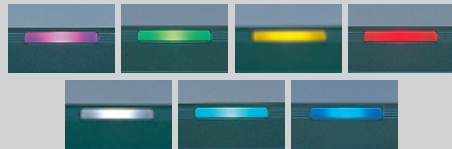

相手を着信音で識別

■ 識別着信

登録されたグループごとに着信音を変更して、着信した相手を識別します。

非通知には通知設定を依頼

■ 非通知メッセージ応答*1

非通知での着信は、通知設定をお願いするメッセージで応答させることができます。

*1: ナンバー・ディスプレイ契約が必要な機能です。

留守番応答/外線転送を選択

■ 識別留守番

不在時などは、着信相手に応じて、留守番応答もしくは外線転送(社員の携帯電話など)するかを設定することができます。

迷惑電話をシャットアウト

■ 迷惑電話メッセージ応答*1

一度かかってきた迷惑電話の番号を登録すると、二度目からはメッセージで応答し、着信を拒否します。

*1: ナンバー・ディスプレイ契約が必要な機能です。

電話帳機能

相手の名前で検索し、発信できる。

電話帳に電話番号と名前を登録(最大4,000件)すれば、携帯電話と同様に相手の名前から検索することも、表示された発信履歴や着信履歴から登録することもできます。また、登録された相手からの着信の場合、相手先の名称をディスプレイに表示します。電話帳への登録は、パソコンのブラウザ*1からも行えます。

*1: ブラウザから登録を行う場合は、ネットワーク設定が必要です。

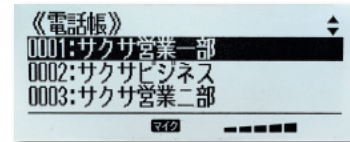

電話帳画面

TD710 電話機 各部の名称と表示



- ①着信ランプ
外線／内線／ドアホンの着信時に、7色から指定したカラーで点滅します。
- ②人感センサ
人の動きを検知することで、ランプを点滅させたり、威嚇音を鳴らすことができます。
- ③外線ボタン／オートダイヤルボタン
オートダイヤルボタンは、外線ボタンとしても利用できます。
- ④マルチファンクション(MF)キー
メニュー選択や、電話帳検索などのスクロールキーとして使います。
- ⑤フラッシュボタン
キャッチホンサービスなどを受ける時に使います。
- ⑥機能ボタン／ランプ(赤)
機能特番操作時に使います。
- ⑦保留ボタン
- ⑧発信ボタン
電話をかける際、ボタンを押すと空き外線を選び自動的に発信します。
- ⑨短縮ボタン
- ⑩スピーカボタン／ランプ(赤)

■チルトディスプレイ
表示部を見やすい角度に調整できます。

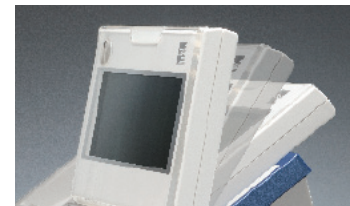

■メニュー機能
検索・設定などは「MFキー」からの操作で簡単。
検索・設定・登録などは、電話機本体のディスプレイの表示内容に従って、「マルチファンクション(MF)キー」から操作できます。携帯電話と同様の感覚で、誰でも簡単に操作できるので安心です。

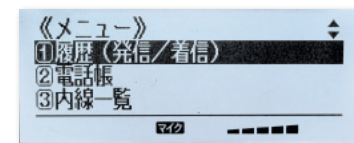

■着信履歴表示

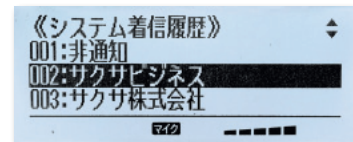

一覧

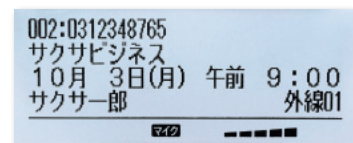

詳細

■発信履歴表示

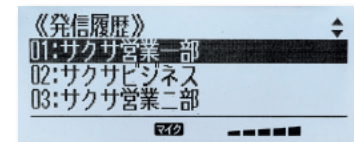

一覧

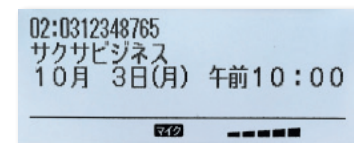

詳細

製品ラインアップ

使いやすさと機能性にこだわった多彩な電話機を収容。

漢字表示対応バックライト付

人感センサ標準搭載／18ボタン電話機
TD710
■ホワイト ■ブラック



人感センサ標準搭載／30ボタン電話機
TD720
■ホワイト ■ブラック



18ボタン電話機
TD618
■ホワイト ■ブラック



漢字表示対応バックライト付

デジタルコードレスホン
DC600
■シルバー



*ウィルコム公衆PHSサービス登録に対応

漢字表示対応バックライト付

カールコードレス電話機
CL820
■ホワイト



漢字表示対応バックライト付

コードレスホン
WS800
■ホワイト ■ブラック



主装置は、設置場所を選ばないA4サイズのコンパクトボディ。

主装置
■ホワイト



場所をとらない
A4
サイズ



壁掛けタイプ



横置きタイプ

主な機能一覧

● 標準機能 ◆ オプション機能 ▲ 付加サービス使用料がかかります

<p>外線発信</p> <ul style="list-style-type: none"> オートリブートダイヤル オートダイヤル 短縮ダイヤル(4,000件) 電話帳(カナ/グループ/個別) 電話帳一覧 発信履歴発信 着信履歴発信 短縮ダイヤル発信規制解除 外線発信規制 チェーンダイヤル 再発信メモリ 指定外線捕捉 ボース時間可変 ネスタングダイヤル IP電話対応ACR機能* 携帯電話対応ACR機能* ◆ 停電時(発信/着信) 	<ul style="list-style-type: none"> ● 保留警報音 ● 口頭転送/自動転送/強制転送 ● 強制転送警報音 ● 外線秘話 ● 外線通話割込 ● サービスクラス指定 ● 通話時間表示 ● 3分通話警告音 ● PB信号切替(自動/手動) ● PB信号送出時間可変 ● 外線秘話(最大4組) ● 外線転送(自動/手動) ● 外線転送コールバック ● 外線会議転送 ● 外線転送通知音 ● 識別着信外線転送 ● 一次応答外線転送 ● 外線転送タイム連動 ● 外線転送リモコン ● 通話料金集計表示 	<ul style="list-style-type: none"> ● 不在設定 ● 不在転送 ● 外線番号任意設定 ● ドアホン着信 ● ドアホン着信音指定 ● ドアホンモニタ ● 夜間ドアホン着信音指定 	<ul style="list-style-type: none"> ◆ リモートメンテナンス機能 ◆ コンテンツ表示 ◆ リモートファームアップ ◆ グローバルIPアドレス通知 ◆ 外線転送不成立メール送信 	<p>ネットワークサービス</p> <ul style="list-style-type: none"> ISDN回線 ● サブアドレス通知 ● 発信番号通知 ● 料金情報通知 ▲ダイヤルイン ▲グローバル着信 ▲i・ナンバー ▲INS迷惑電話おとりサービス ▲INSボイスワープ ▲INSナンバーディスプレイ ▲ネームディスプレイアナログ回線 ▲ナンバーディスプレイ ▲ネームディスプレイ ▲モデムダイヤルイン ▲キャッチホン 	<p>IP電話機能(オプション)</p> <ul style="list-style-type: none"> ◆ Web設定 ◆ SIP ◆ 2ch対応 ◆ 自動ファームアップ
<p>外線着信・応答</p> <ul style="list-style-type: none"> ● 外線着信音指定 ● 着信音種別指定 ● 夜間着信音指定 ● 話中着信音 ● 着信履歴 ● 誰カラ着信 ● 識別着信 ● 短縮簡易検察発信 ● 外線着信鳴動拒否 ● 話中設定 ● 着信音メロディ(固定16/ユーザ4) 	<p>内線</p> <ul style="list-style-type: none"> ● 内線番号(1桁/2桁) ● 内線オートダイヤル ● 内線名前 ● 内線一覧表示 ● 内線代表番号指定 ● 一斉呼出/電話機グループ呼出 ● リセットコール ● コールウェイティング ● 内線自動応答 ● 内線代理応答 ● パーソナルハンズフリー ● 内線ハンズフリー通話 ● 内線秘話 ● 待機中通知 ● 内線PB信号送出 	<p>留守番関連</p> <ul style="list-style-type: none"> ● デジタル留守番 ● サイレント留守番 ● 識別着信留守番 ● ウィークリー留守番 ● 追っかけ転送 ● お待たせメッセージ応答 ● 迷惑メッセージ応答 ● 非通知拒否 ● 通話メモ ● 留守子機切替 ● 留守番リモコン 	<p>システム・その他</p> <ul style="list-style-type: none"> ● ユーザ登録機能 ● 電話機メニュー ● 単独電話機/FAX接続 ● 夜間モード切替(自動/手動) ● 会議通話(内線/外線) ● ボタン押下音(鳴動/停止) ● 時刻アラーム ● キッチンタイマー ● フラッシュ ● 電話機Web設定 ● リモートコールバック ◆ これプリント ◆ ヘッドセット接続 ◆ ドアホン接続(2台) 	<p>ビジネス・セーフティシステム</p> <ul style="list-style-type: none"> ● セーフティモード解除用暗証番号 ● 通報ガイダンス(4種類) ● 通報先電話番号(5ヶ所) ● 威嚇音(4種類) ● セーフティモード(セット/解除) ● ルームモニタ&音声威嚇 ● セーフティリモコン 	<p>ルータ機能(オプション)</p> <ul style="list-style-type: none"> ◆ Web設定
<p>外線保留・転送・その他</p> <ul style="list-style-type: none"> ● 保留音メロディ(固定10/ユーザ4) ● アイホールド表示 					

定 格

認定番号 ACD04-0580001

接続数	外線収容数	IP電話回線	最大2ch	いずれかを 選択
		ISDN回線	最大1回線(2B×1)	
		アナログ回線	最大2回線	
		TD618電話機	最大5台	合わせて 最大5台
		TD710電話機	最大5台	
		TD720電話機	最大5台	
		CL820電話機	最大4台	
		WS800電話機	最大4台	
		DC600電話機	最大4台	
		ドアホン接続	2台	
配線方式	AD1605(停電ユニット)*	最大1台		
	ADA605(停電ユニット)*	最大2台		
	単独電話機/FAX接続	1台		
主装置消費電力	待機時約30W以下、最大時約40W以下			
使用電源	AC100±10V 50/60Hz			
サイズ(mm) 幅×奥行×高さ、 質量	主装置	約210×47×297、約1.4kg		
	TD618電話機	約185×229×93、約850g		
	TD710電話機	約181×229×82、約840g		
	TD720電話機	約181×229×82、約860g		
	CL820電話機	親機	約195×229×83、約700g	
		子機	約51×38×212、約150g	
	WS800電話機	親機	約104×42×128、約140g	
子機		約51×38×212、約150g		
DC600電話機	子機	約48×17×135、約70g		
	接続装置	約160×154×43(アンテナ除く)、約310g		

* 停電ユニットはTD710、TD720電話機に接続します。

ルータ機能についてのご注意

●インターネット経由での不正アクセスなどの危険性がありますので、十分にご注意ください。

無線に関するご注意

●CL820電話機、WS800電話機、DC600電話機は、傍受されにくくなっておりますが、電波を使用しているため、通常的手段を超えた方法で第三者が故意に通話の内容を傍受する場合があります。この点について十分配慮してご使用ください。機密が必要な通話は、TD618、TD710、TD720のいずれかを使用されることをおすすめします。●移動しながら使用するときは、位置や向きによって雑音が入ることがあります。●CL820、WS800、DC600は、通常半径100m(見通し距離)以内でご使用できますが、親機と子機間に障害物などがあると、通話中に雑音が入ったり、子機に「圏外」と表示され使えなくなることがあります。このため、設置環境を確認の上、CL820親機、WS800親機、DC600接続装置の設置場所を決めてください。●同一室内で無線LAN、電子レンジなどを使用している場合、通話中に雑音が入ることがあります。

CL820電話機、WS800電話機に関するご注意

●この機器は同一周波数を使用する他の無線局と電波干渉が発生しないように考慮されていますが、万一、この機器からの他の無線局に対して有害な電波干渉の事例が発生した場合には、速やかに電波の発射を停止した上で(親機に接続されている電話機コードを引き抜き、子機の電池パックを取り外します)、当社のサービスデスクへ、またはお問い合わせになった販売店へご連絡いただき、通信回避のための処置等(例えば、パーティションの設置など)についてご相談ください。●その他、何かお困りのことが起きた場合には、当社のサービスデスクへ、またはお問い合わせになった販売店へご連絡ください。

■本製品のビジネス・セーフティシステム(セーフティ機能)は、センサーで異常を検知し、電話機からの音と光による威嚇や通報先へ通報する装置であり、いわゆる災害を防止する装置ではありません。万一、事故・災害等が発生した場合でも、弊社では一切の責任を負いませんので、あらかじめご了承ください。■携帯電話への外線転送は、移動先によりつながらない場合があります。■外線自動転送は、相手応答信号がない場合自動転送できません。■商品の故障・誤作動、または停電などの外部要因で電話機が使えなかったことによる金銭上の損害については弊社では、一切の責任を負いませんので、あらかじめご了承ください。■IP電話サービスを利用することによる金銭上の損害および逸失利益について、第三者からのいかなる請求についても弊社はその責任を負いませんので、あらかじめご了承ください。■IP電話サービスの通話品質は、お客様の通信回線の利用状況により、通話品質が低下する場合があります。■電話機の文字表示は、LCDの性能等により省略された文字など、正常に表示されないことがあります。■お取付け、お申込みについては、弊社販売店におたずねください。■この製品には保証書を添付しております。保証書は販売店が所定事項を記入の上発行しますので、記載内容をご確認いただき、大切に保管してください。■仕様・外観は予告なく変更することがありますので、あらかじめご了承ください。■カラーは印刷の都合上、実際とは異なる場合があります。■電話機のディスプレイ面は、はめ込み合成によるイメージです。■システムの構築には、主装置・電話機のほか各種ユニット、アプリケーションソフト、工用品などが必要となる場合があります。■本製品を輸出される場合には、外国為替および外国貿易管理と並びに米国の輸出管理関連法規などの規制をご確認の上、必要な手続きをおとりください。■本製品の補修用性能部品の最低有効期間は、製造日切後7年です。

	CL820/WS800電話機	DC600電話機
送信出力	10mW/MHz	10mW/MHz
使用周波数	1.9GHz	1.9GHz
使用可能時間	通話約8時間/待ち受け約24時間	通話約8時間/待ち受け約250時間
満充電完了時間	約8時間以上	約3時間以上
通話エリア	見通し距離約100m	見通し距離100m



安全に関するご注意

- ご使用の際は、取扱説明書をお読みの上、正しくお使いください。
- 水、湿気、湯気、ほこり、油煙等の多い場所に設置しないでください。
- 火災、故障、感電の原因になることがあります。

saxa サクサ株式会社

本社/〒108-8050 東京都港区白金1-17-3 NBFプラチナタワー

- ソリューション事業部
- 第一営業部 ☎(03)5791-5524
- 第二営業部 ☎(03)5791-3931
- 第三営業部 ☎(03)5791-5530

- 営業拠点
- 東北支社 ☎(022)297-5835
- 中部支社 ☎(052)220-3930
- 関西支社 ☎(06)6367-0393
- 九州支社 ☎(092)473-1511
- 札幌営業所 ☎(011)281-1035
- 大宮営業所 ☎(048)650-9311
- 静岡営業所 ☎(054)653-7711
- 金沢営業所 ☎(076)255-0393
- 高松営業所 ☎(087)861-7450
- 広島営業所 ☎(082)511-7555

●お客様相談室: ☎0570-001-393 ☎(050)5507-8039

URL http://www.saxa.co.jp/
E-mail customer@saxa-as.co.jp

●お問い合わせ・ご用命は

このカタログの記載内容は2015年4月現在のものです。

このカタログは再生紙を使用しております。



このカタログは植物油インクを使用しています。

SA-0396