

■ システム構成

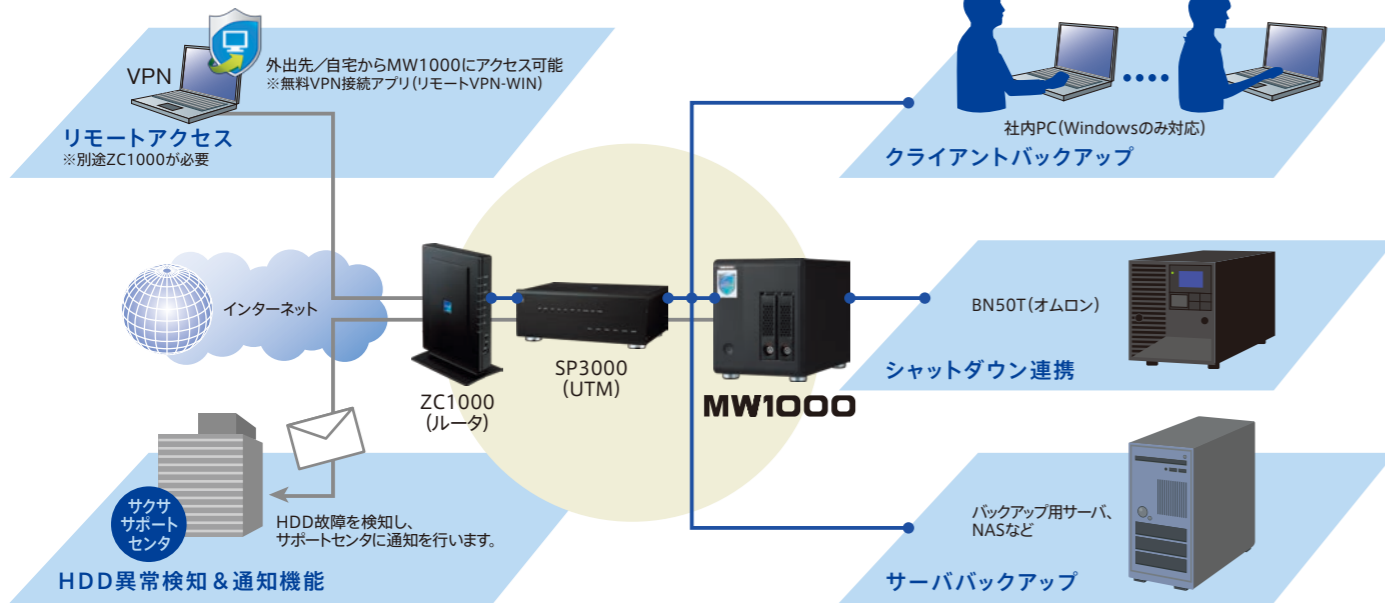

■ 主な仕様

| 項目 | MW1000 | MW1000(A) | MW1000Pro | MW1000Pro(A) |
|------------------|---|-----------|---------------------------------------|--------------|
| OS | Windows Storage Server 2016 Workgroup | | Windows Server 2016 | |
| 接続数 | 50 (追加不可) | | 25 | |
| CPU | Intel Core i3-6100 (3.7GHz, 2コア/4スレッド) | | | |
| メモリ | 8GB (固定) | | | |
| 搭載ドライブ | SSD (OS領域) : 64GB, HDD (データ領域) : 4TB/8TB | | SSD (OS領域) : 128GB, HDD (データ領域) : 8TB | |
| RAID構成 | RAID 1 (ミラーリング)、ハードウェアRAID | | | |
| インターフェース | LAN: 10/100/1000BASE-T × 2ポート (1ポートのみ利用)、USB 3.0 × 4ポート | | | |
| ディスプレイポート | D-SUB × 1ポート、HDMI × 1ポート | | | |
| 外形寸法 | 154mm (W) × 188mm (H) × 270mm (D) (突起部およびゴム足除く) | | | |
| 質量 | 約5.6kg | | | |
| 動作環境 | 温度: 5~40℃、湿度: 20~80% (ただし結露なきこと) | | | |
| 電源仕様 | AC100~240V 50/60Hz | | | |
| 消費電力 | 32W (idle), 68W (typ), 93W (max) | | | |
| ソフトウェアインストール | × | × | ○ | ○ |
| OfficeLogAceバンドル | × | ○ | × | ○ |

●本商品はネットワーク機器です。正しい知識を持った方が設置および初期設定を行ってください。●補償対象となる設置場所は日本国内に限ります。●仕様・デザインは改良のため、予告なく変更する場合があります。●本商品の保守用性能部品の最低保有期間は製造打ち切り後5年です。●商品の故障、誤動作、または停電などの外部要因などによる付随的損害については当社は一切責任を負いませんので、あらかじめご了承ください。●本商品を輸出させる場合には、外国為替及び外国貿易管理法並びに米国の輸出管理関連法規定などの規制をご確認の上、必要な手続きをお取りください。●Windowsは、米国マイクロソフトコーポレーションの米国およびその他の国における登録商標です。●Intel、Intel Coreは、米国およびその他の国におけるIntel Corporationの商標です。●その他の商品名、会社名は各社の商標または登録商標です。●カラーは印刷の都合上実際とは異なる場合があります。●本製品にはマウス、キーボード、ディスプレイは含まれておりません。●クライアントバックアップはWindows7以降のみ対応しています。(MacOSは非対応)

saxa サクサ株式会社

本社/〒108-8050 東京都港区白金1-17-3 NBFプラチナタワー

■パートナー営業本部
ネットワーク営業部 ☎(03)5791-3931

■オフィス営業本部

●営業拠点
東北支社 ☎(022)297-5835 札幌営業所 ☎(011)281-1035
東京支社 ☎(03)5791-5530 大宮営業所 ☎(048)650-9311
中部支社 ☎(052)220-3930 静岡営業所 ☎(054)653-7711
関西支社 ☎(06)6367-0393 金沢営業所 ☎(076)255-0393
九州支社 ☎(092)473-1511 高松営業所 ☎(087)861-7450
広島営業所 ☎(082)511-7555

●お客様相談室 ☎0570-001-393 ☎(050)5507-8039

URL <https://www.saxa.co.jp/>
E-mail customer@saxa-as.co.jp

●お問い合わせ・ご用命は

このカタログの記載内容は2019年11月現在のものです。

このカタログは再生紙を使用しております。VEGETABLE OIL INK このカタログは植物油インキを使用しています。

SA-0540



MW1000シリーズ

MW1000/MW1000(A)/MW1000Pro/MW1000Pro(A)

ビジネス向け Windows ファイルサーバ

Windows
Server 2016
搭載

選べる
ラインナップ
4TB/8TB



資料共有



クライアントバックアップ



5年間無償機器保証&HDD故障通知



ログ分析ソフト搭載 ※(A)シリーズのみ



オフィスエージェントシリーズ

“便利”と“安心”を両立した、 先進のWindows ファイルサーバ。



MW1000シリーズ

MW1000/MW1000(A)/MW1000Pro/MW1000Pro(A)



会議資料をみんなで見たい!

資料共有

簡単操作でみんなとデータ共有することが可能です。



資料をみんなと共有したいけど、どうしたらいいかわからない。



自分用のアカウントでログイン後(初回のみ)、共有フォルダに簡単アクセスできます。



MW1000でデータが一括管理され、複数の人とファイル共有ができます。



大切な業務データを管理したい!

クライアントバックアップ

指定した時間や、PCシャットダウン時にバックアップすることが可能です。

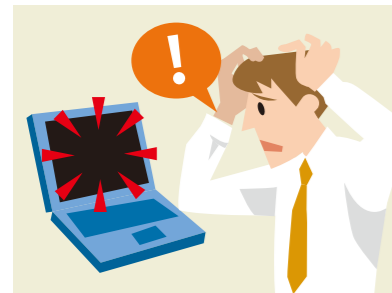

突然PCが故障。業務データが消失してしまった。



クライアントバックアップを使えば、定期的に自動でデータを保全でき、作業漏れもありません。



データ復旧も簡単にできるので、万が一のデータ消失時も安心です。



大事なファイルサーバが壊れたらどうしよう・・・

5年間無償機器保証 & HDD故障検知

設置時から5年間分の無償機器保証(交換パーツ不要)が付いています。技術者による駆けつけ修理を行いますので、安心してお使いいただけます。



例えば、HDDが故障すると・・・



MW1000が自動でアラート通知し、専門の技術者による駆けつけ修理を行います。



社内に管理者がいない場合でも、安心してお使いいただけます。



PC操作を見える化したり、インターネットの業務外利用を抑えたい!

ログ分析ソフト (OfficeLogAce) 搭載

休日や業務時間外なのに仕事をしている社員がいれば一目でわかります。どのような業務を行っていたのかや、上長が把握している残業なのかをチェックすることができ、業務改善に役立てられます。

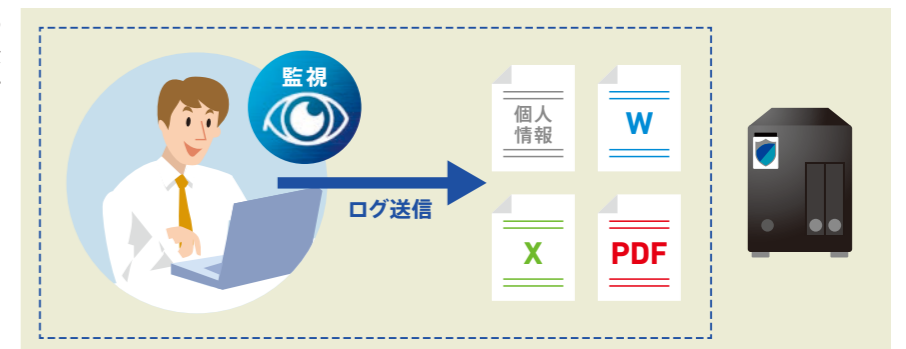

上長が把握できていない
残業や休日出勤が
一目で確認できます!

| | 6/9 (日) | 6/10 (月) | 6/11 (火) | 6/12 (水) | 6/13 (木) | 6/14 (金) | 6/15 (土) |
|------|---------|----------|----------|----------|----------|----------|----------|
| 作業開始 | 00:00 | 08:29:34 | 08:35:01 | 08:32:00 | 00:00 | 08:29:11 | 00:00 |
| 作業終了 | 00:00 | 17:31:41 | 20:16:20 | 16:08:39 | 00:00 | 20:19:06 | 00:00 |
| 滞在時間 | 0 | 7.5時間 | 8.9時間 | 5.1時間 | 0 | 8.28時間 | 0 |
| 作業開始 | 00:00 | 08:28:42 | 08:28:27 | 08:29:27 | 08:21:23 | 08:34:21 | 00:00 |
| 作業終了 | 00:00 | 17:35:12 | 17:35:18 | 20:23:25 | 17:46:03 | 20:22:54 | 00:00 |
| 滞在時間 | 0 | 6.4時間 | 2.7時間 | 7.2時間 | 6.3時間 | 7.6時間 | 0 |
| 作業開始 | 00:00 | 08:35:59 | 08:28:01 | 08:27:55 | 08:28:49 | 08:28:52 | 19:09:38 |
| 作業終了 | 00:00 | 17:35:53 | 17:32:55 | 20:16:49 | 20:12:44 | 20:21:56 | 19:25:52 |
| 滞在時間 | 0 | 5.5時間 | 6.8時間 | 7.2時間 | 7.6時間 | 7.3時間 | 0.2時間 |

また、ユーザごとのWebサイト閲覧ログを取得することもできます。業務外でのインターネット利用の抑制が可能です。



その他の機能

USBメモリ利用制限機能

ソフトウェア利用禁止機能

印刷コスト管理機能