

IP Net Phone SX

IPフォンでビジネスコミュニケーションが加速する。

SIP準拠IP電話機「IP NetPhone SX」は、
IPセントレックスサービスやIP-PBXに対応し、
オフィスで音声システムのIP化を実現します。
さらに、優れた操作性やクリアな音質はもちろん、
ビジネスシーンで不可欠な電話機能を提供します。



高い操作性はもちろん、便利な業務サポート機能を搭載。

■ 漢字表示対応大型チルトディスプレイ搭載

漢字対応全角10桁×4行表示のLCDを搭載しています。さらに見やすい角度に調節できるチルトディスプレイ機構を採用しています。

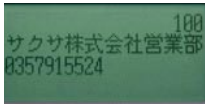

着信画面

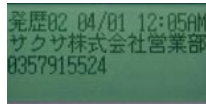

発信履歴画面

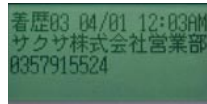

着信履歴画面



電話帳画面

■ 簡単操作が可能なマルチファンクション(MF)キー採用

電話機の設定、アドレス帳・発信履歴の表示/選択などは、電話機本体のディスプレイの表示内容に従って、「マルチファンクション(MF)キー」から操作できます。携帯電話と同様の感覚で、簡単に操作できるので安心です。



マルチファンクション(MF)キー

■ ハンズフリー通話/ヘッドセット対応

スピーカ、マイクを内蔵し、ハンズフリー通話に対応。また、コールセンターに欠かせないヘッドセット(別売推奨品)による通話も可能です。

■ IP電話でありながら高い通話品質を実現

自動ゆらぎ補正機能、VLANフロー制御・ToS優先制御機能により、IP電話でありながら公衆網を利用した固定電話と比べ遜色ない通話品質を実現します。

■ 「サクサIPフォンマネージャ」で一元管理が可能

サクサIPフォンマネージャ(管理用PCソフト、別売)により、IP NetPhone SXの運用状況が一元管理でき、設定データの変更や最新サービスへの一括バージョンアップが簡単に行えます。

型式	INP120(W) [SA]	
回線	接続インタフェース	10BASE-T/100BASE-TX
	ポート数	2ポート(スイッチングHUB)
	プロトコル仕様	SIP (RFC3261準拠)、DHCP、TCP、UDP、RTP、FTP、DNS、SNTP
	音声圧縮方式	G.711 (μLaw)、G.729A
QoS	自動ゆらぎ補正機能 IEEE802.1p/Q準拠	
液晶表示	全角10桁(半角20桁)4行	
フレキシブルキー	30キー	
電源	LAN給電(IEEE802.3af準拠)/AC100V(ACアダプタ ※別売オプション)	
寸法/重量	180mm×236.6mm×83.2mm/約900g	
消費電力	10VA(最大)	
使用条件	温度:0~40℃/湿度:20~85%RH(結露なきこと)	

■ 電話帳機能により、カナ検索発信が可能

最大500件の電話帳登録が可能。カナ検索により簡単発信が可能です。登録操作も電話機から簡単にカナ登録が可能です。また、PCからのデータダウンロードにより漢字登録も可能です。

■ 便利な30個のフレキシブルキー

フレキシブルキーに外線着信/パーク保留等を割り付けて複数の外線着信に対応できます。

その他にもワンタッチダイヤル等便利な機能を登録可能です。

※SIPサーバ等がサポートしている必要があります。

■ 外観・操作キー



チルトディスプレイ

- ① 着信ランプ
- ② フレキシブルキー
- ③ MFキー
- ④ 確定キー
- ⑤ クリアキー
- ⑥ 応答/外線キー
- ⑦ 保留キー
- ⑧ スピーカキー
- ⑨ 短縮(電話帳)キー
- ⑩ 発信キー

■ ご注意

- 本カタログの製品写真は印刷物のため実際の色と若干異なることがあります。
- 電話機のディスプレイ面は、はめ込み合成によるイメージです。
- 製品の改良等により、外観及び性能の一部を予告無く変更することがあります。
- ネットワーク上の音声パケットをモニタする等、盗聴されることがありますのでご注意ください。
- 本商品はICなどの電子部品を採用しているため、テレビ、ラジオ、アンプ、スピーカーボックス、電子レンジなど、電磁波や磁気の発生する機器のそばでのご利用は、雑音の発生や通話が切れるなどの原因となる場合もありますので、避けてください。
- 本商品の故障・誤動作、または停電などの外部要因で電話機が正常に機能しなかったことによる付随的損害補償については、当社では一切責任を負いませんので、あらかじめご了承ください。
- 本商品の補償性能部品の最低保有期間は、製造打切後7年です。
- 本製品を輸出される場合には、外国為替及び外国貿易管理法並びに米国輸出管理関連法規などの規制をご確認の上、必要な手続きをおとりください。



安全に関する
ご注意

- ご使用の際は、取扱説明書をお読みの上、正しくお使いください。
- 水、湿気、湯気、ほこり、油煙等の多い場所に設置しないでください。
- 火災、故障、感電の原因になることがあります。



サクサ株式会社(田村大興サクサグループ)

本社：〒108-8050 東京都港区白金1-17-3 NBFプラチナタワー
ネットワークソリューションカンパニー
ソリューション事業推進本部 第2営業部：☎(03) 5791-5524
URL <http://www.saxa.co.jp/>



このカタログは再生紙を使用しております。このカタログは大豆インクを使用しています。

●お問い合わせ・ご用命は

このカタログの記載内容は2006年9月現在のものです。