

AGREA

アグレア
Web設定マニュアル

～システム管理者編～

2006. 5

システム管理者レベルの設定

主装置と同一LAN上に接続されたパソコンから、ブラウザを使用してWeb登録が簡単にできます。
使用可能なブラウザは、「Internet Explorer 6.0 SP1」以上です。
主装置のLAN接続については、工事店へお問い合わせください。

システム管理者レベルで設定できる内容は、次の通りです。
・電話帳 ・メロディ転送 ・パスワード設定

《システム管理者レベルでのログイン》

1 パソコンのブラウザを起動する

2 ブラウザのアドレスバーに 主装置IPアドレスを入力し、 Web設定画面を開く

主装置IPアドレス(工場出荷時)
http://192.168.1.1/

3 ユーザ名を入力する

4 パスワードを入力する

(工場出荷時)
ユーザ名 1000
パスワード なし

5 OK をクリックする

設定画面を表示します。

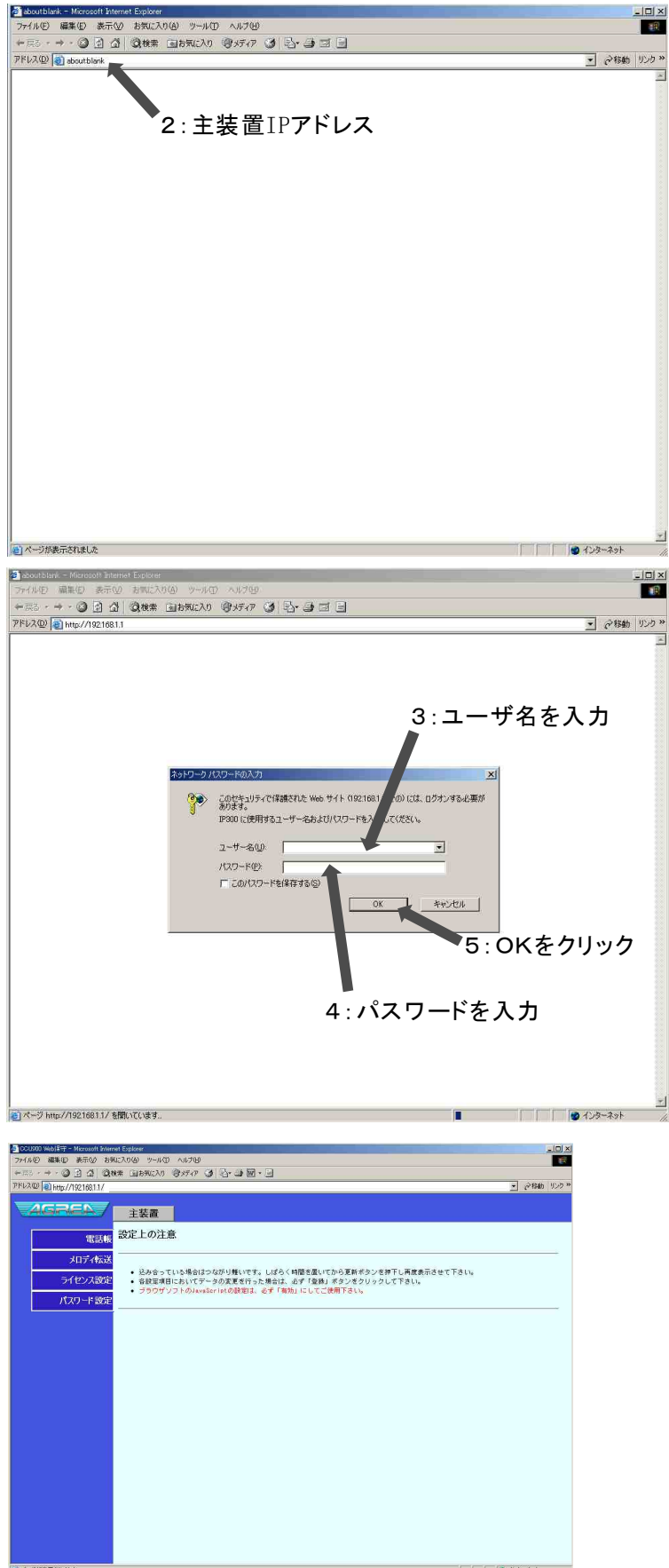

システム管理者レベルでログイン後に電話帳をクリックします。

《登録のしかた》

1 新規入力をクリックする

2【電話帳】編集の各項目を入力する

- グループ-
グループを利用するときプルダウンメニューから選択してください。
- メモリ番号-
半角数字で短縮番号を入力して下さい。
*のときは自動でメモリ番号を割り付けます。
- カナ名称-
相手名称のヨミカナを半角カナで10文字以内で入力して下さい。
入力文字に制限があります。詳細は本ページの下部を御覧下さい。
- 漢字名称-
相手名称を全角で10文字以内で入力します。
- 通知/非通知-
契約番号を発信先に通知/非通知/網契約から選択します。
- 発信種別-
発信種別を外線/特番展開/PBX/方路指定から選択します。方路指定を選択した時は方路指定番号を入力して下さい。
- 着信音種-
着信音の種類を変更する時にプルダウンメニューから選択します。
- 着信形式-
着信形式を内線/DGL/MSA/一般着信から選択してください。DGL/MSAを選択した時はDGL/MSAの番号を入力して下さい。内線を選択した時は内線番号を入力して下さい。MSA呼数が設定されていないMSAグループ設定はしないでください。
昼/夜1/夜2と個別に変更できます。

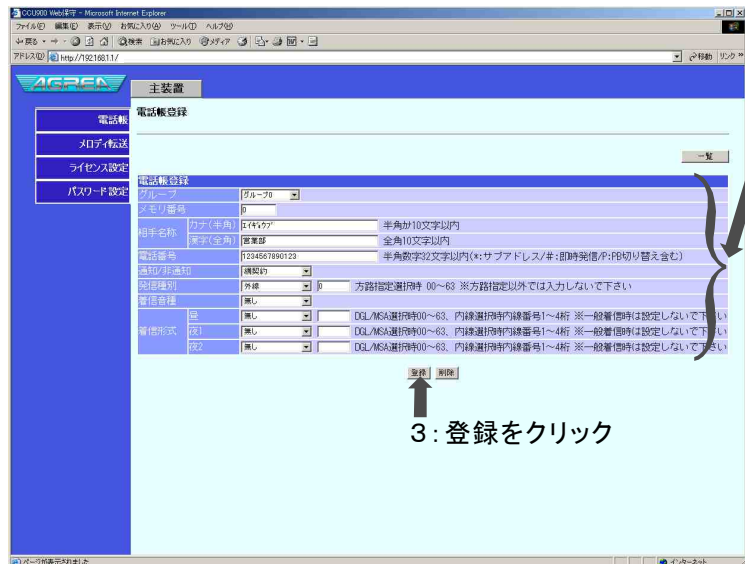
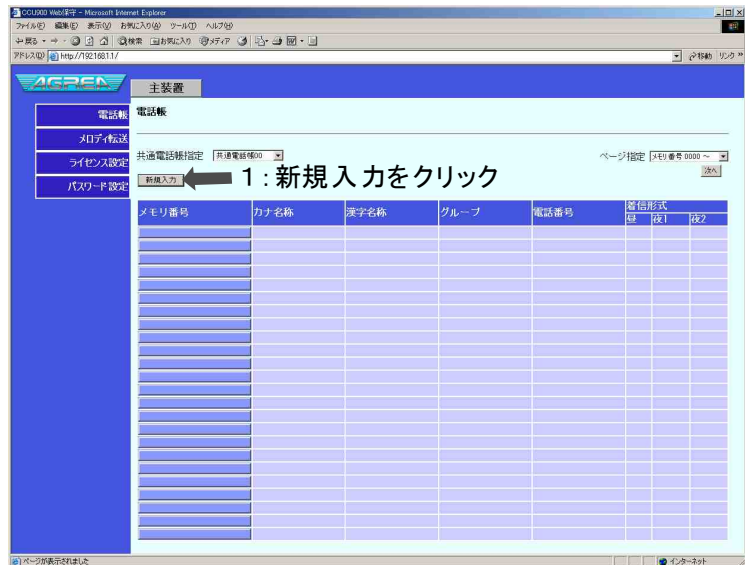

3 登録をクリックする

- 半角文字の入力条件 -

※ 電話機上で表示可能文字に制限がある為、半角の入力には制限があります。
入力可能文字:A-Z a-z 0-9 * / . < > スペース ; 半角カナ

《確認のしかた》

1 次へをクリックする

確認したい内容が表示されるまで次へをクリックします。
確認したい内容が表示されている場合はクリックする必要はありません。

2 番号をクリックする

確認したいメモリ番号をクリックします。

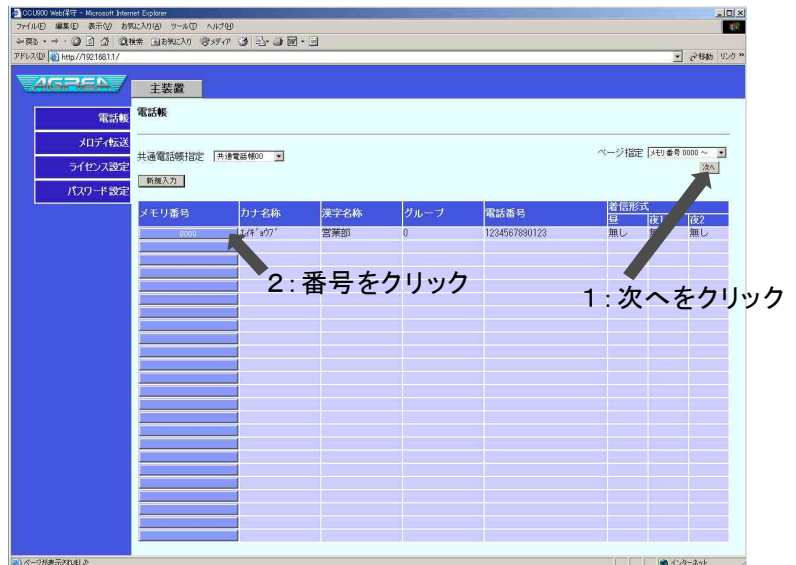

《削除のしかた》

1 次へをクリックする

削除したい内容が表示されるまで次へをクリックします。
削除したい内容が表示されている場合はクリックする必要はありません。

2 番号をクリックする

削除したいメモリ番号をクリックします。

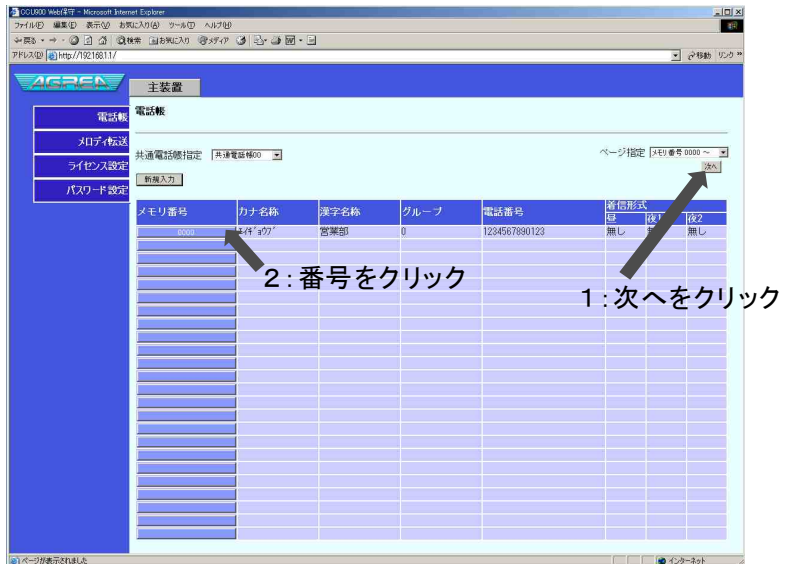

3 削除をクリックする

編集項目が表示されたら削除をクリックします。

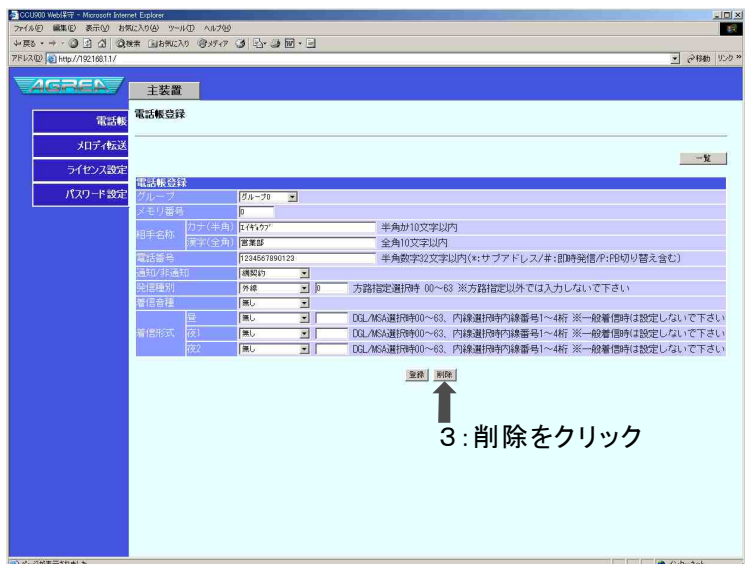

メロディ転送を設定する

システム管理者レベルでログイン後にメロディ転送をクリックします。

《登録のしかた》

◆着信メロディについて

アグレアは、LSI音源を利用して、メロディを再生します。
アグレアで再生可能な着信音メロディのフォーマットは、次の通りです。

- ・SMF形式（拡張子:.mid）
Format 0
4曲の合計のデータサイズが約300KB以下

- ※ 最大4曲まで登録することが出来ます。合計が約300KBまで登録可能です。
- ※ 上記条件を満たしたMIDIファイルであっても、MIDIファイルの作り方によっては、アグレアで再生がうまくできない場合があります。予めご了承のうえご利用ください。また、利用される楽曲によっては、お客様ご自身の音楽著作権の利用申請などが必要になる場合があります。予め、MIDIファイル供給元へ、ご確認のうえご利用ください。
- ※ 何らかの理由により、主装置プログラムデータが初期化されると、お客様がアグレアに登録したMIDIファイルも消去されます。システムが再度立ち上がった後に、MIDIファイルを登録し直してください。
- ※ アグレアに登録するMIDIファイルは、パソコンなどへ必ずバックアップを取ってください。

1 追加するメロディ番号をクリックする

2 メロディ名を入力する

全角文字で10文字、半角文字で20文字まで入力できます。
半角文字での入力時は入力文字に制限があります。詳細は本ページの下部を御覧ください。

3 参照をクリックして、登録するファイルを指定する

- 利用できるファイル形式は、
- ・SMF形式(拡張子. mid)
 - ・FORMAT 0
 - ・ファイルサイズ約300KB以下のファイルです。

4 登録をクリックする

状態欄に「終了」、詳細欄に「登録完了」が表示されれば登録は成功されています。
登録中は「処理中」を表示します。
状態が処理中の場合は暫く待ってから左メニューの「メロディ転送」をクリックして下さい。

《変更のしかた》

登録のしかたの手順1～4を実行します

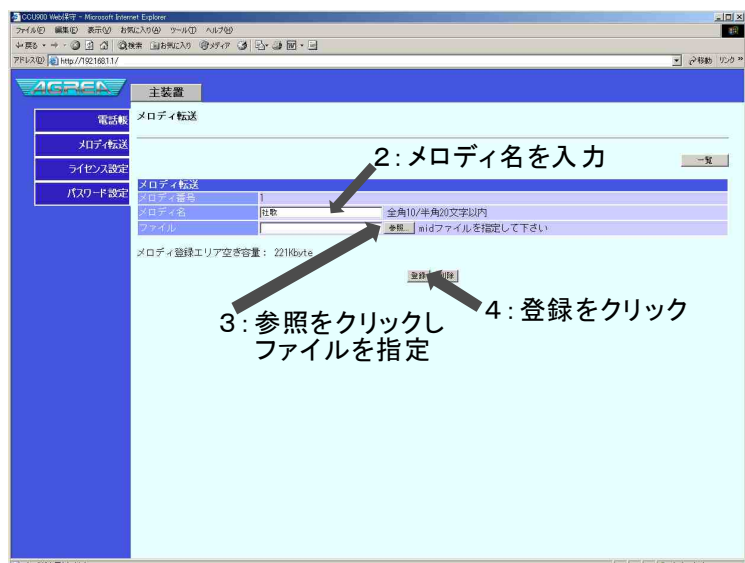
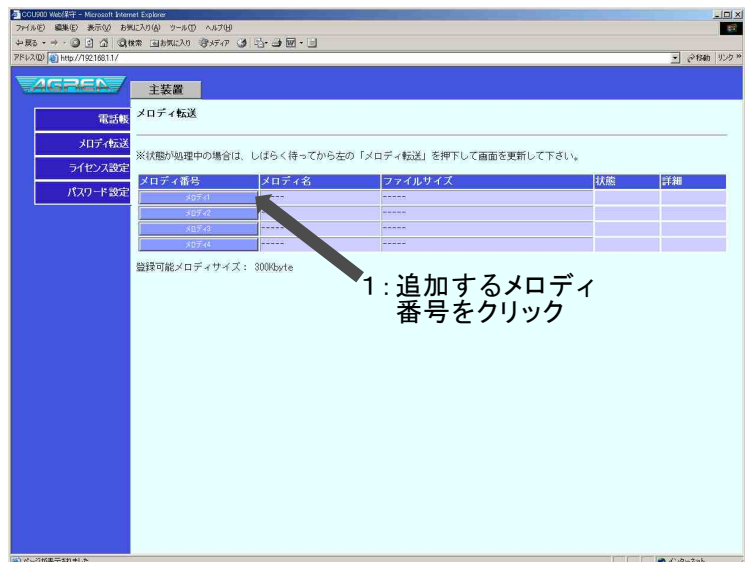

- 半角文字の入力条件 -

※ 電話機上で表示可能文字に制限がある為、半角の入力には制限があります。
入力可能文字:A-Z a-z 0-9 * / . < > スペース ; 半角カナ

《確認のしかた》

1 確認したいメロディ番号をクリックする

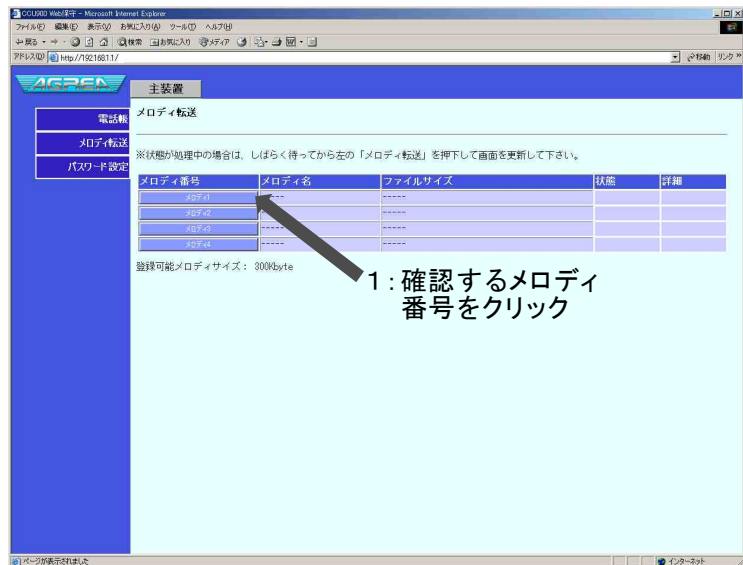

2 一覧をクリックする

一覧をクリックすると設定画面に戻ります。

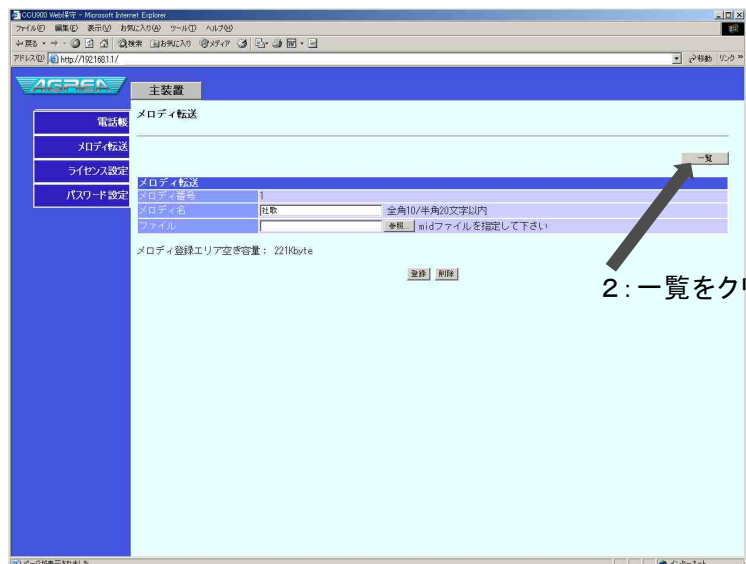

《削除のしかた》

1 確認のしかたの手順1を実行します

2 削除をクリックする

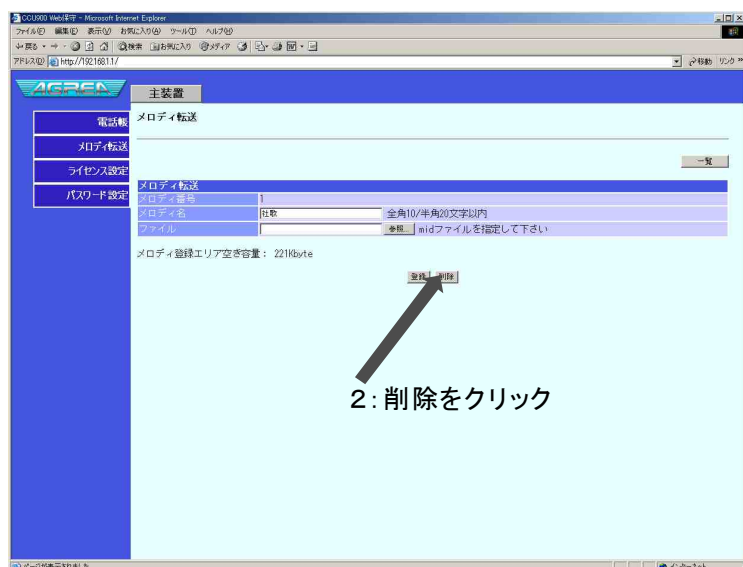

ライセンスの確認

工事担当者レベルでログイン後にライセンス設定をクリックします。



パスワードの設定

システム管理者レベルでログイン後にパスワード設定をクリックします。

《パスワードの設定》

1 パスワードを設定したい内線番号をプルダウンメニューから選択する

システム管理者、一般ユーザ共にパスワードを変更する場合は該当する内線番号をプルダウンメニューから選択してください。

2 パスワード入力に、新しいパスワードを入力する

3 パスワード確認に、パスワードを再入力する

4 変更をクリックする

